Kinderkraft

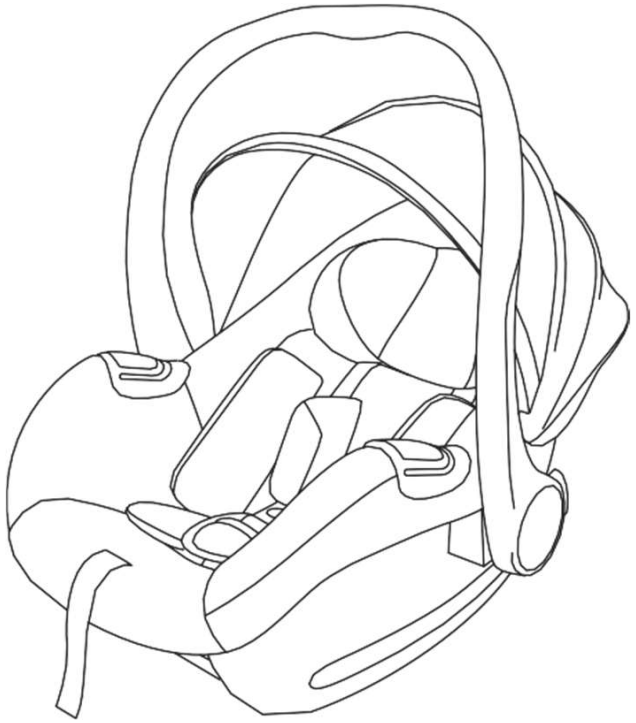

MINK PRO 2 i-Size

Priručnik

MODEL: MINK PRO 2 i-Size ECE R129.04 v.1.0

BILJEŠKA! Ilsutracije proizvoda služe isključivo za referencu i ne prikazuju stvarni izgled proizvoda.

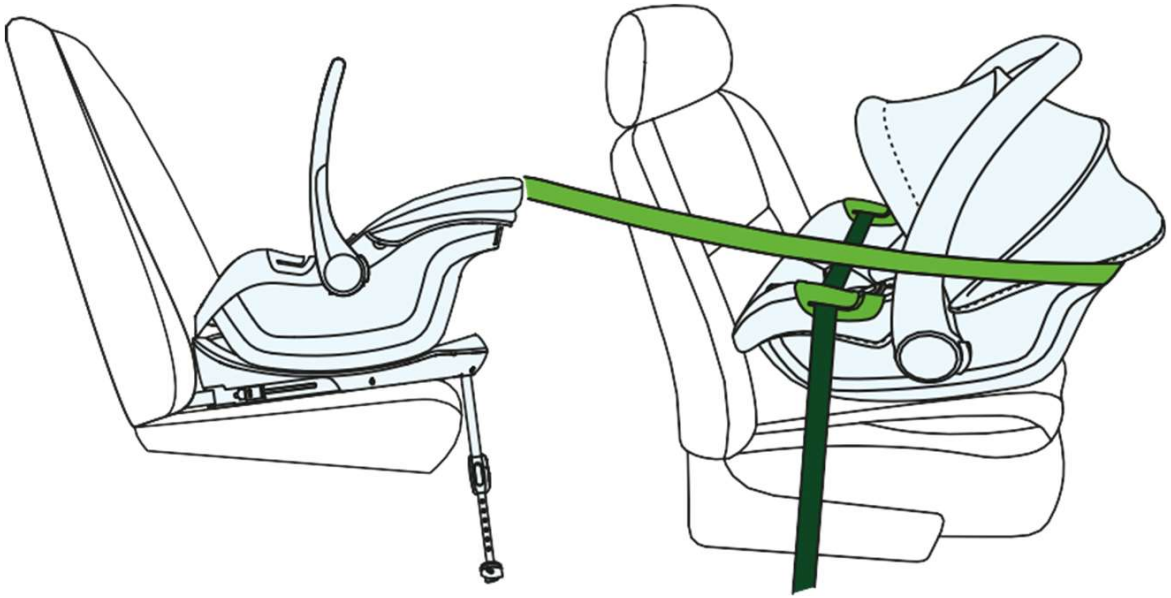

1.0 Korištenje

Autosjedalica je dizajnirana, ispitana i homologirana za uporabu u skladu sa zahtjevima Pravilnika UNECE-a br. 129 o homologaciji poboljšanih sigurnosnih sustava za djecu (UNECE R129/04).

• Autosjedalica MINK PRO namijenjena je djeci visine od 40 cm do 87 cm. Maksimalna težina djeteta: 13 kg.
• Autosjedalica mora biti postavljena u smjeru suprotnom od smjera vožnje (RWF) u vozilu na bazi ISOFIX MINK FX 2 ili uz korištenje sigurnosnog pojasa u tri točke.
• Autosjedalica se može ugraditi u automobil na mjestima koja je proizvođač naznačio u priručniku za vozilo. Potrebno je pročitati upute za uporabu proizvođača vozila. Dijete u autosjedalici osigurano je unutarnjim sigurnosnim pojasom.

BILJEŠKA! Nikada nemojte koristiti autosjedalicu u položaju okrenutom prema naprijed. BILJEŠKA! Ako dijete prekorači maksimalnu duljinu tijela, prestanite koristiti autosjedalicu.

Visina djeteta	Postavljanje autosjedalice	Montaža autosjedalice
40-87 cm		Na bazi MINK FX 2: ISOFIX konektori + potporna noga
		Sigurnosni pojas automobila u tri točke

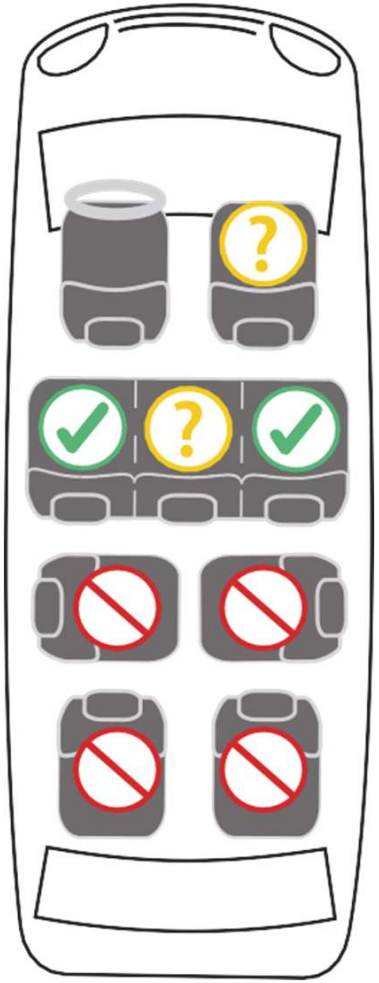

2.0 Sigurnosne upute

Odvojite nekoliko minuta da pročitate ovaj priručnik s uputama kako biste osigurali odgovarajuću sigurnost vašeg djeteta.

- Autosjedalica NE SMIJE biti postavljena na sjedala vozila montiran unatrag ili bočno.

- Autosjedalica NE SMIJE biti postavljena na sjedala vozila s aktivni prednji zračni jastuk.
- Na srednjem sjedalu vozila autosjedalica se može postaviti samo ako dostupan je sigurnosni pojas u tri točke.

- Preporuča se postavljanje autosjedalice samo na stražnja sjedala vozila.

! UPOZORENJA!

Odvojite nekoliko minuta da pročitate ovaj priručnik kako biste osigurali odgovarajuću sigurnost za svoje dijete. Mnoge ozljede koje se lako mogu spriječiti uzrokovane su nepromišljenom i nepravilnom uporabom autosjedalice.

! Autosjedalica je dizajnirana za postavljanje samo na sjedala vozila okrenuta prema naprijed. Autosjedalica se ne smije postavljati na sjedala vozila okrenuta prema natrag ili bočno. Autosjedalica uvijek mora biti pričvršćena za bazu ili pričvršćena automobilskim sigurnosnim pojasom u 3 točke.

! NEMOJTE postavljati autosjedalicu na sjedala vozila opremljena aktivnim prednjim zračnim jastukom, jer to može biti opasno. To se ne odnosi na bočne zračne jastuke.

! Ako je dječje sjedalo postavljeno na prednje sjedalo, isključite prednji zračni jastuk. Preporuča se postavljanje autosjedalice samo na stražnja sjedala automobila. Za smjernice o prikladnosti sjedala u vozilu za upotrebu s autosjedalicom, pogledajte korisnički priručnik vozila.

! Autosjedalica se ne može ni na koji način mijenjati bez odobrenja nadležnog homologacijskog tijela. Nepostavljanje autosjedalice u skladu s uputama proizvođača može dovesti do opasnosti po život i zdravlje.

! Zaštitite dječju sjedalicu od izravne sunčeve svjetlosti, jer u protivnom grijani dijelovi mogu opeći vaše dijete. Zaštitite svoju bebu i autosjedalicu od sunčeve svjetlosti.

! Nikada ne ostavljajte dijete u autosjedalici bez nadzora.

! Provjerite jesu li prtljaga i drugi predmeti dovoljno osigurani, posebno na polici ispod stražnjeg stakla, jer mogu uzrokovati ozljede u slučaju sudara.

! Autosjedalica se ne može koristiti bez navlake koja se može skinuti.

! Nemojte koristiti zamjensku navlaku, osim onie preporučene od strane proizvođača, jer je sastavni dio sigurnosnog sustava autosjedalice.

! Preporuča se čuvati upute za uporabu autosjedalice tijekom cijelog razdoblja njezine uporabe.

! Pazite da pojasevi koji osiguravaju dijete budu prilagođeni djetetovom obliku tijela i da trake nisu uvrnute. Što se pojas čvršće uklapa u djetetovo tijelo, to je viša razina njihove sigurnosti. Iz tog razloga ne stavljajte debelu odjeću ispod djetetovog pojasa.

! Autosjedalicu treba zamijeniti ako je bila izložena snažnim udarcima tijekom prometne nesreće.

! Svi tvrdi dijelovi i plastični dijelovi autosjedalice moraju biti postavljeni i ugrađeni tako da ih klizno sjedalo ili vrata vozila ne mogu zarobiti u uobičajenim radnim uvjetima vozila.

! Redovito provjeravajte tehničko stanje autosjedalice, obratite posebnu pozornost na točke pričvršćivanja, šavove i dijelove za podešavanje. Treba paziti da su sve mehaničke komponente tehnički ispravne. Nikada nemojte podmazivati dijelove autosjedalica.

! Trebali biste dati dobar primjer svom djetetu i uvijek se vezati. Odrasla osoba koja ne veže sigurnosni pojas također može predstavljati opasnost za dijete.

! Prije svakog putovanja automobilom provjerite je li autosjedalica pravilno pričvršćena.

! Autosjedalicu također treba osigurati kada se ne koristi. Nevezana autosjedalica može čak uzrokovati ozljede putnika pri kočenju u nuždi.

! Za neka sjedala u vozilu izrađena od osjetljivih materijala, korištenje autosjedalica može ostaviti tragove i/ili uzrokovati promjenu boje. Da biste to spriječili, ispod autosjedalice možete staviti pokrivač, ručnik ili sličan proizvod.

! Obavijest! Autosjedalica se ne smije postavljati na uzvisinu, kao što je stol, radna ploča, krevet itd., jer postoji opasnost od pada.

! Prestanite koristiti autosjedalicu ako su njezini dijelovi oštećeni ili labavi.

! U slučaju izvanredne situacije važno je brzo otkopčati sigurnosni pojas. To znači da gumb za otpuštanje pojasa nije u potpunosti pričvršćen, pazite da se vaše dijete ne igra s pojasom.

VAŽNO! PAŽLJIVO PROČITAJTE I SAČUVAJTE ZA BUDUĆU UPOTREBU

Upotreba sjedala kao ljuljačke (norma EN 12790-1:2023)

UPOZORENJE

- **Nikada ne ostavljajte dijete bez nadzora.**
- **Prestanite koristiti proizvod kada dijete počne samostalno sjediti.**
- **Nikada nemojte koristiti ovaj proizvod na povišenoj površini (npr. stolu).**
- **Uvijek koristite sigurnosni sustav.**
- Nikada ne dopustite djetetu da spava u ovom proizvodu. Ovaj proizvod ne zamjenjuje dječji krevetić ili kolijevku. Ako dijete zaspi, treba ga smjestiti u odgovarajući krevetić ili kolijevku.
- Nemojte koristiti proizvod ako su neki dijelovi slomljeni ili nedostaju.
- Nemojte koristiti pribor ili zamjenske dijelove osim onih koje je odobrio proizvođač.

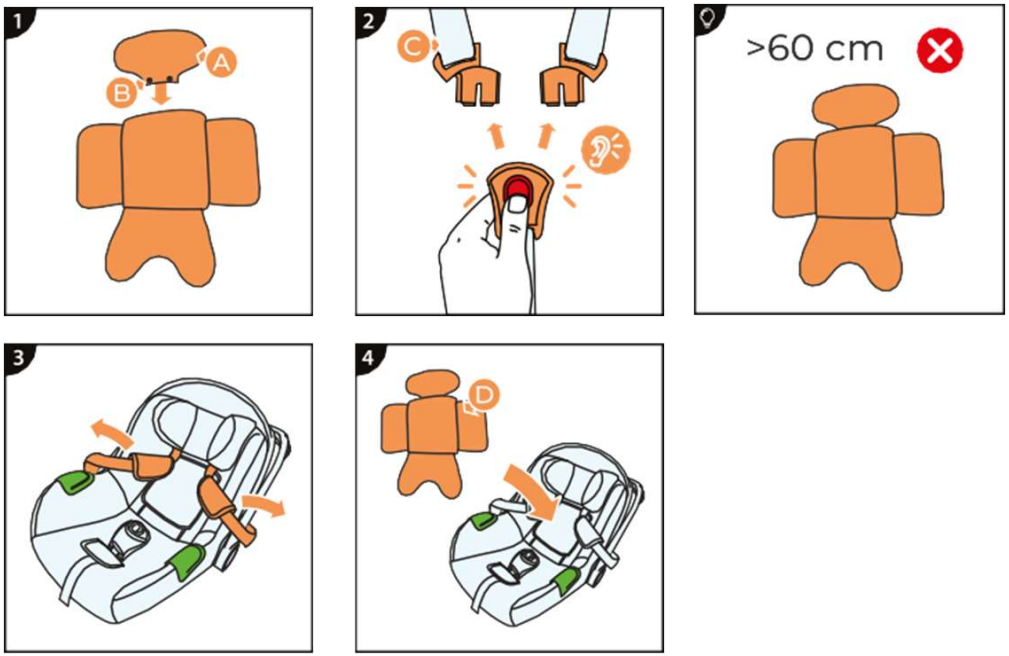

A: Naslon za glavu dio umetka
B: Pričvršćivači
C: Sigurnosni pojas D: Umetnite

3.0 Osiguranje djeteta

3.1 Korištenje umetka

1. Spojite dio naslona za glavu umetka s ostatkom pomoću kopča.
2. Otkopčajte sigurnosni pojas.
3. Pomaknite sigurnosni pojas na bočne strane autosjedalice.
4. Stavite umetak na mjesto.

Dječji umetak koristi se za zaštitu novorođenčadi. Dječji umetak prikladan je za djecu manju od 60 cm.

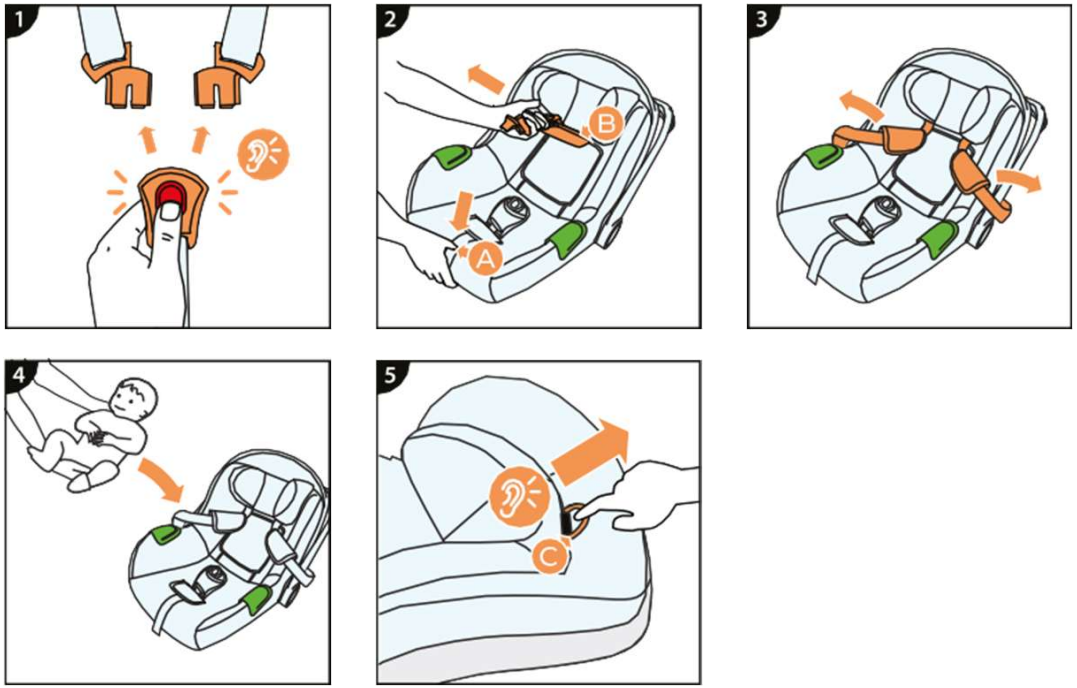

A: Gumb za podešavanje sigurnosnog pojasa B: Sigurnosni pojas
C: Ručka za podešavanje naslona za glavu

3.2 Podešavanje visine naslona za glavu zajedno sa sigurnosnim pojasom

1. Otkopčajte sigurnosni pojas.
2. Otpustite sigurnosni pojas što je više moguće pritiskom na gumb za podešavanje sigurnosnog pojasa dok ga povlačite. **Pamtiti! Nemojte povlačiti jastučiće za ramena.**
3. Postavite sigurnosni pojas na bočne strane autosjedalice
4. Stavite dijete u autosjedalicu
5. Podesite naslon za glavu povlačenjem ručke za podešavanje i postavite ga na visinu koja odgovara vašem djetetu. Kada je naslon za glavu zaključan, čut ćete karakterističan zvuk škljocanja.

Sigurnosni pojas mijenja svoju visinu kada podesite visinu naslona za glavu.

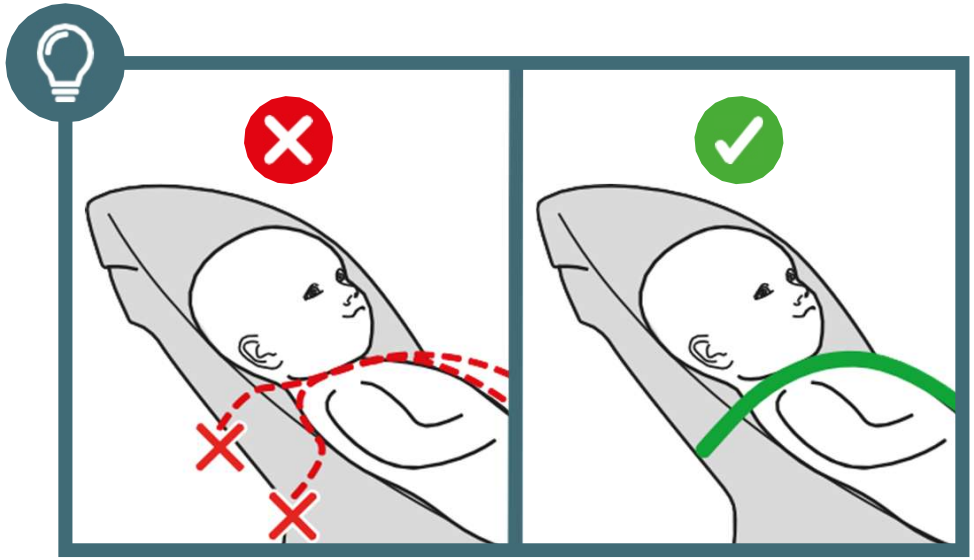

Podesite odgovarajuću visinu sigurnosnog pojasa tako da pojas ulazi u naslon sjedala u visini djetetovih ramena ili malo iznad

3.3 Postavljanje položaja ručke

Za postavljanje ručke autosjedalice u odabrani položaj, izvedite sljedeće korake.

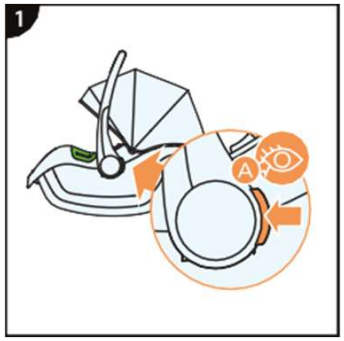

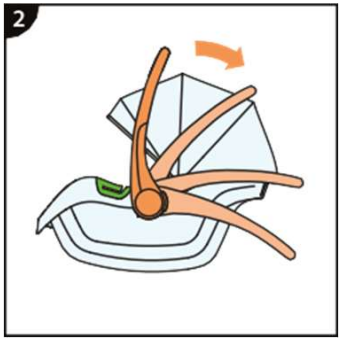

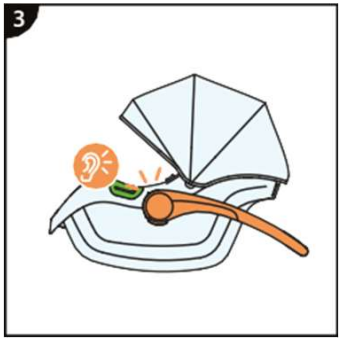

A: Gumb za podešavanje ručke

1. Pritisnite tipku za podešavanje ručke autosjedalice s obje strane u isto vrijeme kako biste otključali ručku
2. Postavite ručku u željeni položaj i otpustite tipke.
3. Kada je ručka zaključana u odabranom položaju, čut ćete karakterističan "klik".

3.3.1 Položaji ručke

Položaj za ugradnju s korištenjenjem sigurnosnog pojasa automobila	Položaj za nošenje i montažu okvir kolica i ISOFIX baza
Položaj za smještaj djeteta u autosjedalicu	Položaj za odlaganje autosjedalice
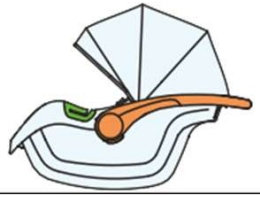	

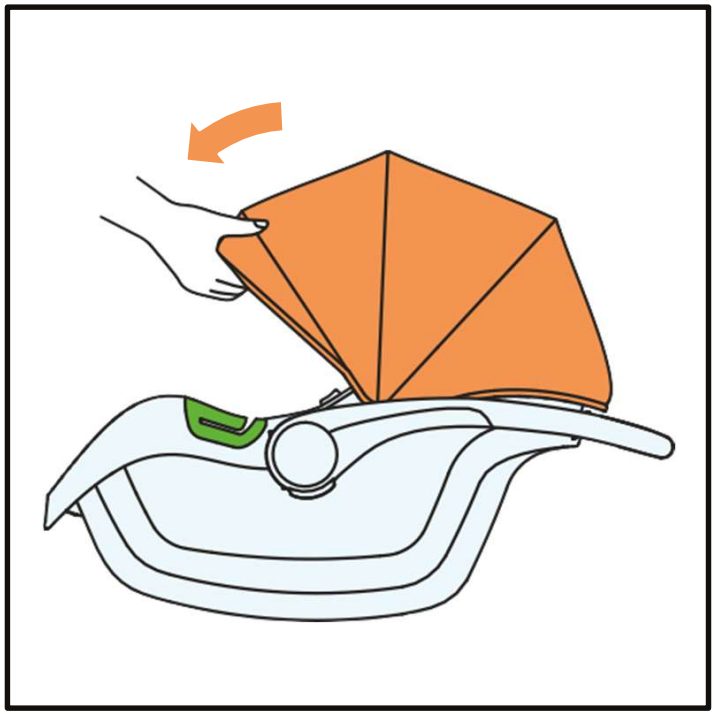

4.0 Korištenje krovića

Krović se koristi za sprječavanje sijanja izravne sunčeve svjetlosti na djetetovo lice

Ugradnja krovića za sunce:
1. Povucite ruku sjenila prema sebi.
2. Otpustite ruku u željenom položaju.

Da biste preklopili sjenilo, gurnite ručku u suprotnom smjeru.

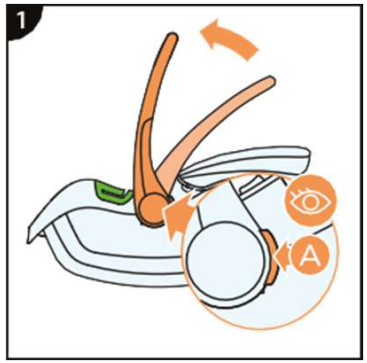

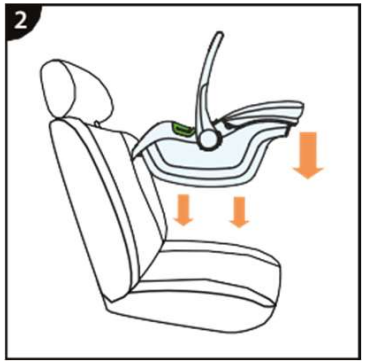

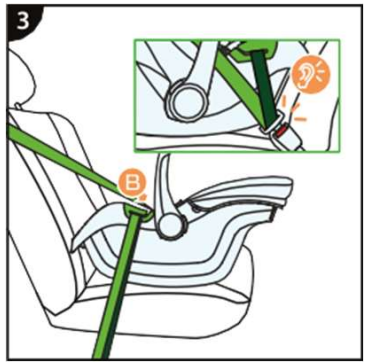

A: Gumb za podešavanje ručke B: Vodilica pojasa oko struka

5.0 Ugradnja u vozilo

5.1 Ugradnja autosjedalice u smjeru suprotnom od smjera vožnje pomoću sigurnosnog pojasa

BILJEŠKA! Prije početka ugradnje provjerite je li sjedalo opremljeno sigurnosnim pojasom u tri točke i je li zračni jastuk onemogućen.

1. Kako biste olakšali ugradnju autosjedalice u vozilo, postavite ručku autosjedalice u položaj za nošenje. **Ne zaboravite ukloniti sjenilo za sunce autosjedalice prije podešavanja ručke**
2. Postavite autosjedalicu na sjedalo i pritisnite je na naslon autosjedalice
3. Produžite sigurnosni pojas automobila koliko god je to moguće. Provucite sigurnosni pojas automobila kroz obje vodilice sigurnosnog pojasa (označene zeleno) u autosjedalici. Pričvrstite kopču sigurnosnog pojasa automobila - čut ćete karakterističan "klik".

4. Umetnite rameni dio sigurnosnog pojasa automobila u vodilicu sigurnosnog pojasa automobila označenu zelenom bojom. **Sigurnosni pojas automobila treba zategnuti i provući kroz sve točke autosjedalice označene zelenom bojom**
5. Zategnite pojas kako biste bili sigurni da čvrsto drži autosjedalicu na sjedalu vozila

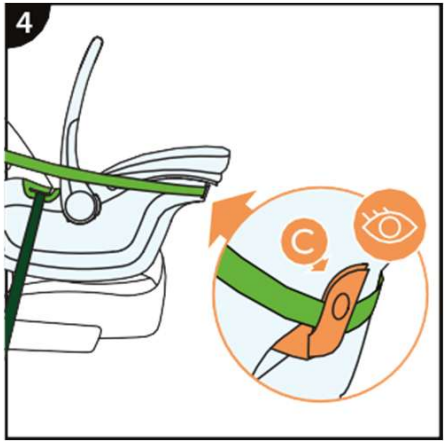

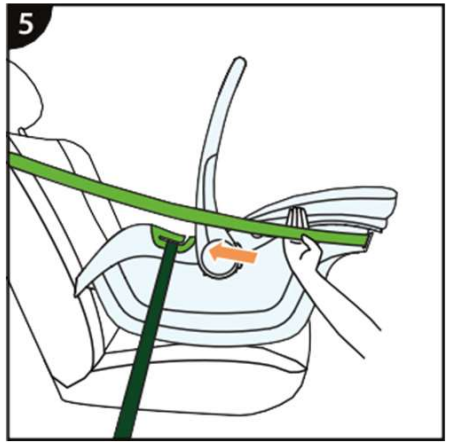

C: Vodilica stražnjeg pojasa autosjedalice

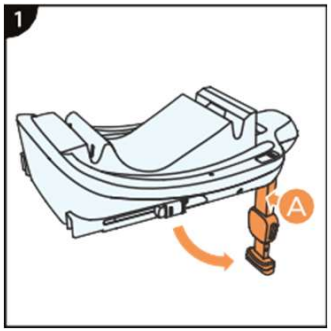

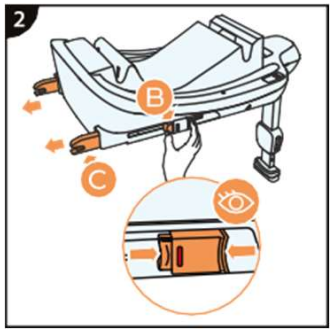

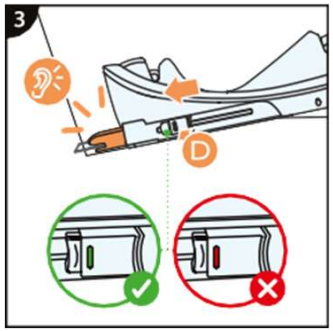

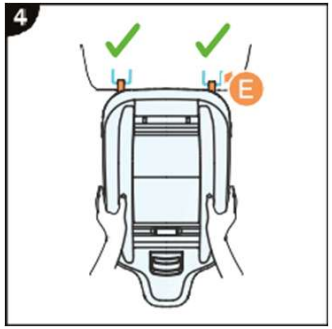

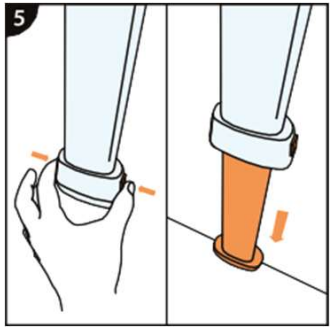

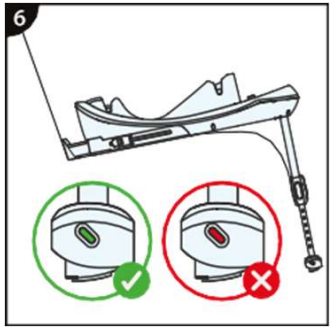

O: Potporna noga baze
B: Gumb za otpuštanje ISOFIX konektora C: ISOFIX osnovni konektor
D: Ispravan indikator ugradnje ISOFIX konektora E: ISOFIX konektori za sjedalo vozila

5.2 Postavljanje autosjedalice u smjeru suprotnom od smjera vožnje pomoću baze ISOFIX-MINK FX 2

Ne zaboravite deaktivirati zračni jastuk prije postavljanja autosjedalice na sjedalo vozila!

F: Ispravan indikator ugradnje potporne noge

5.2.1 Baza za instalaciju:

1. Prije postavljanja baze na sjedalo vozila, rasklopite potpornu nogu baze.
2. Postavite bazu na sjedalo vozila i, dok pritišćete tipke za otpuštanje ISOFIX konektora, izvucite je iz baze što je više moguće. Učinite to s obje strane.
3. Zakačite ISOFIX bazne konektore na priključke automobila. Čut ćete klik i indikator ispravne instalacije će postati zelen
4. Pomaknite bazu što bliže naslonu sjedala vozila. Prilikom pomicanja baze, ravnomjerno je gurnite uz sjedalo vozila dok se baza ravnomjerno ne nasloni na naslon sjedala vozila.
5. Pritisnite tipku za podešavanje visine potporne noge. Ispružite potpornu nogu dok se ne nasloni na pod vozila.
6. Provjerite je li indikator potporne noge promijenio boju u zelenu

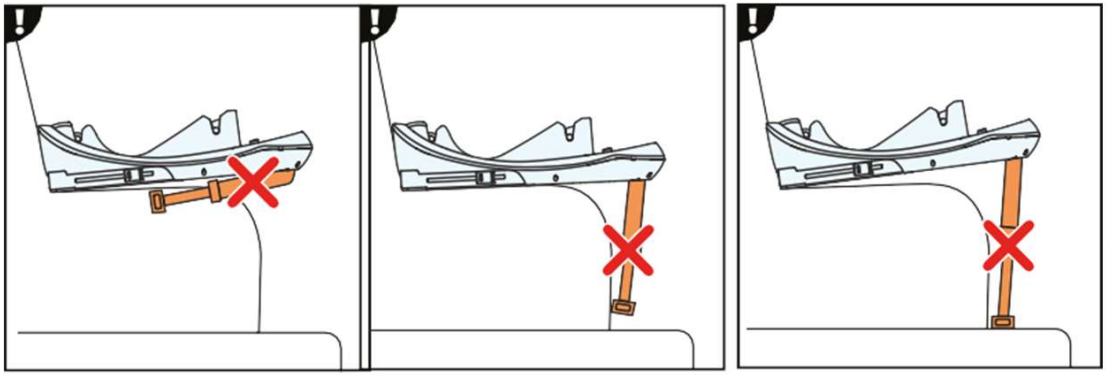

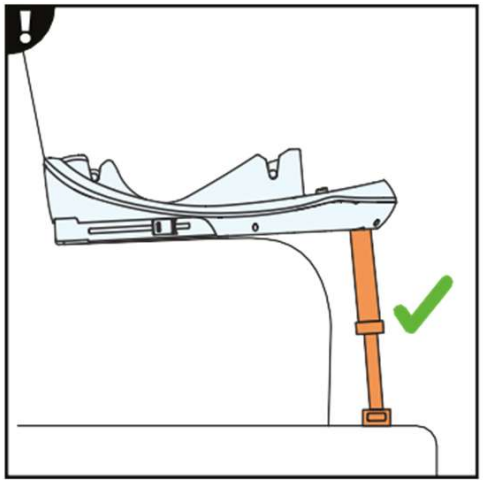

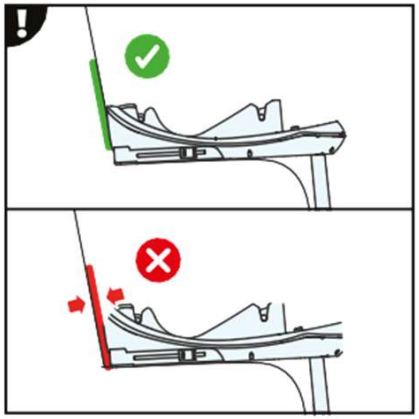

BILJEŠKA! Nikada ne postavljajte potpornu nogu na kutiju za odlaganje u podu automobila - kutija za odlaganje može se slomiti tijekom nesreće; Ako ste u nedoumici, pogledajte priručnik za vozilo.

BILJEŠKA! Potporna noga nikada ne smije biti nepoduprta i ispod nje se ne smiju stavljati nikakvi predmeti.

VAŽAN! Pazite da potporna noga služi kao oslonac i da ne podiže autosjedalicu iznad ravnine sjedala vozila.

Bilješka! Baza mora biti postavljena blizu naslona sjedala vozila!

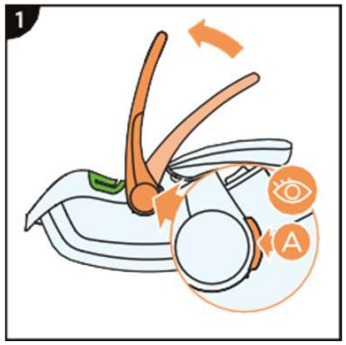

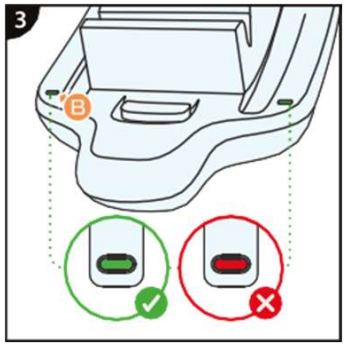

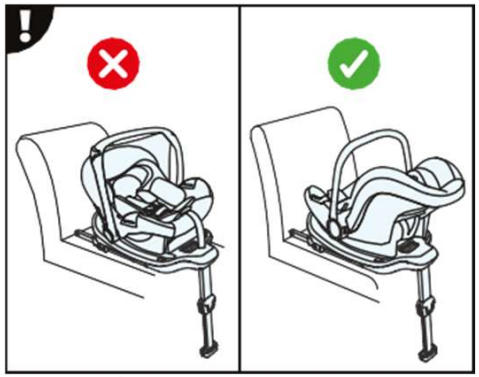

A: Gumb za podešavanje ručke
B: Indikator ugradnje autosjedalice na ISOFIX bazu

5.2.2 Ugradnja autosjedalice na bazu ISOFIX MINK FX 2:

1. Postavite ručku u položaj za montažu na ISOFIX bazi.
2. Postavite autosjedalicu tako da bude okrenuta prema natrag i umetnite je u bazu - trebali biste čuti karakterističan klik i autosjedalica bi trebala biti zaključana u bazi.
3. Provjerite je li autosjedalica pravilno postavljena na podnožje tako što ćete provjeriti svijetli li indikator ugradnje zeleno.

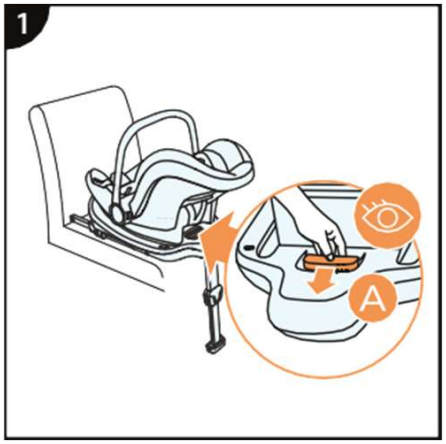

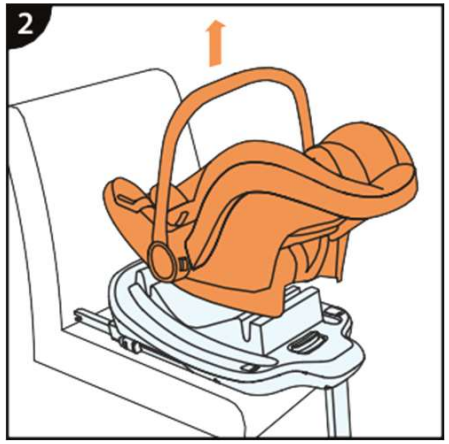

A: Poluga za zaključavanje baze

5.3 Uklanjanje autosjedalice s ISOFIX baze i uklanjanje baze

5.3.1 Uklanjanje autosjedalice:

1. Pomaknite ručicu za zaključavanje baze i držite je.
2. Podignite autosjedalicu prema gore.

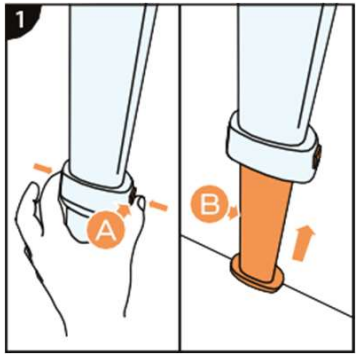

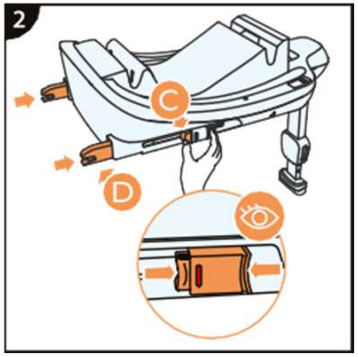

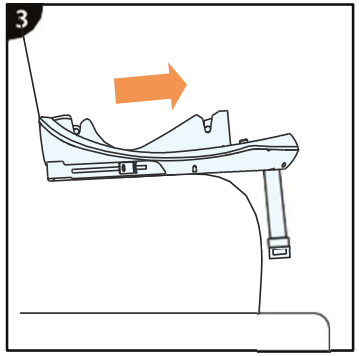

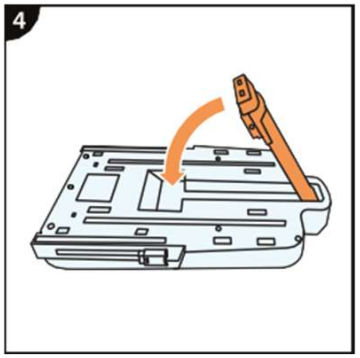

A: Gumb za podešavanje produženja potporne noge B: Produžetak potporne noge

5.3.2 Uklanjanje baze:

1. Pritisnite tipku za podešavanje i gurnite produžetak potporne noge prema gore.
2. Pritisnite ISOFIX tipke za otpuštanje i gurnite ruku u bazu. Učinite to s obje strane.
3. Skinite bazu sa sjedala vozila i uklonite je iz vozila.
4. Preklopite potpornu nogu tako da je umetnete ispod baze na za to predviđeno mjesto.

C: Gumb za otpuštanje ISOFIX D: Osnovni ISOFIX konektor

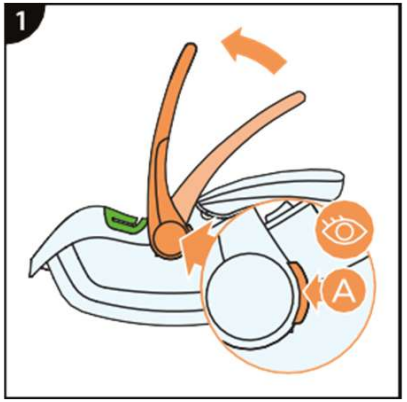

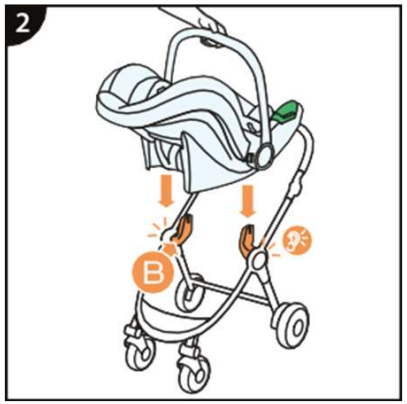

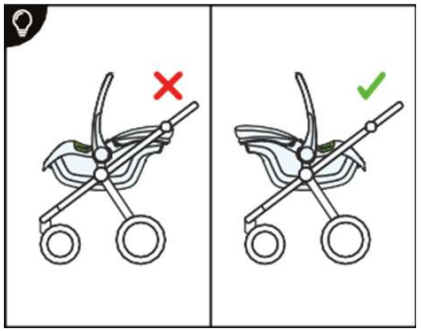

A: Gumb za podešavanje ručke B: Adapteri za kolica

6.0 Rukovanje autosjedalicom na okviru kolica

BILJEŠKA! Prije umetanja ili skidanja autosjedalice s okvira kolica, uvijek koristite parkirnu kočnicu na okviru kako biste spriječili nekontrolirano otkotrljanje kolica.

Instalacija:

1. Postavite ručku autosjedalice u položaj za ugradnju na okvir kolica.
2. Uvedite adaptere okvira kolica u utore na autosjedalici i gurnite ih prema dolje
dok ne čujete zvuk "klik"

BILJEŠKA! Informacije o kompatibilnosti autosjedalica potražite u priručniku za kolica.

Sjedalo MINK PRO 2 i-Size kompatibilno je s Kinderkraft kolicima i kolicima drugih proizvođača s univerzalnim adapterima. Kako biste provjerili jesu li kolica opremljena univerzalnim adapterima, obratite se proizvođaču.

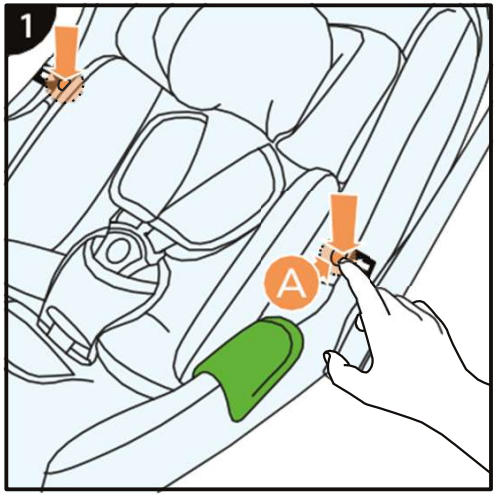

A: Gumb za uklanjanje autosjedalice s adaptera za kolica (gumbi se nalaze ispod poklopca)

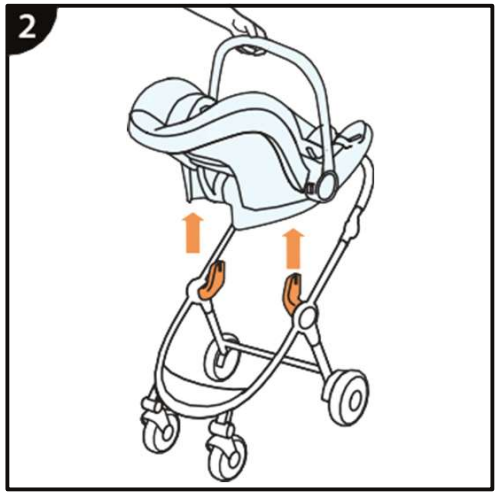

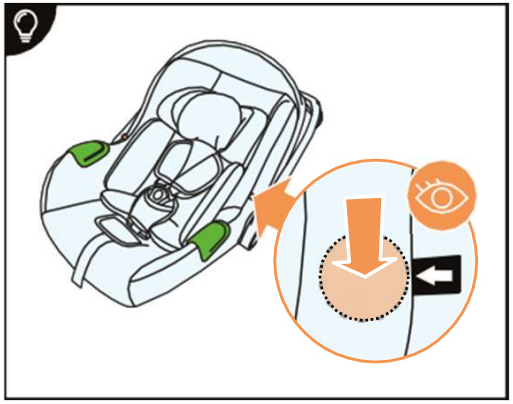

Uklanjanje kolica:

1. Pritisnite tipke s obje strane kako biste uklonili autosjedalicu s adaptera za kolica.
2. Skinite autosjedalicu s adaptera.

Mjesto gumba za uklanjanje autosjedalice s adaptera označeno je strelicama

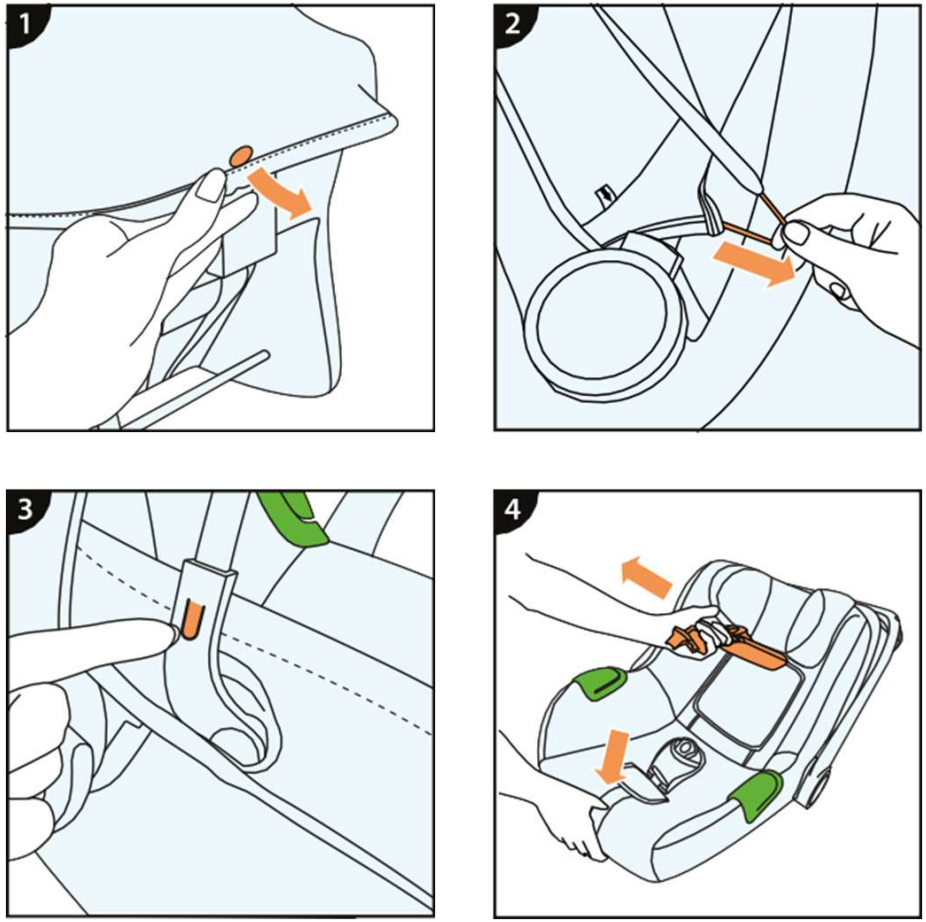

7.0 Upute za održavanje

7.1 Uklanjanje navlake

1. Otkopčajte kopču koja drži nadstrešnicu za sunce na stražnjoj strani autosjedalice.

2. Otkačite elastične trake nadstrešnice koje se nalaze s obje strane sjedala (blizu ručke).

3. Lagano podignite mehanizme za zaključavanje koji pričvršćuju ručku nadstrešnice s obje vanjske strane dok istovremeno izvlačite ručku.

4. Potpuno otpustite unutarnje trake pojasa pritiskom na gumb za podešavanje pojasa dok povlačite trake. Pažnja! Nemojte povlačiti jastučiće za ramena.

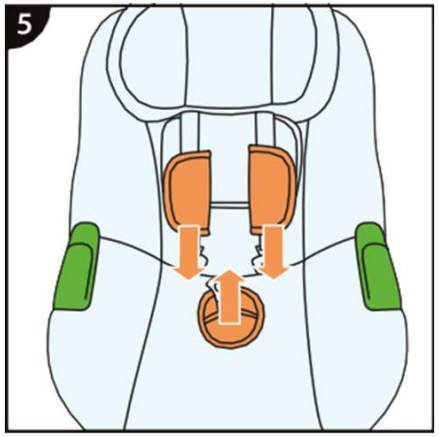

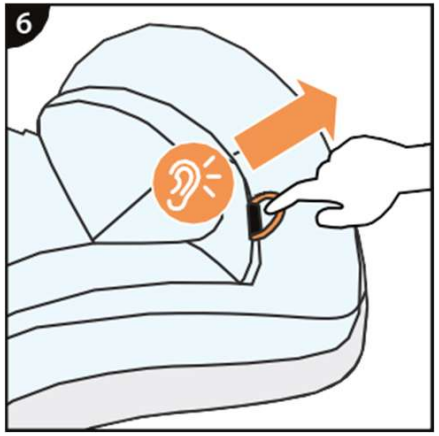

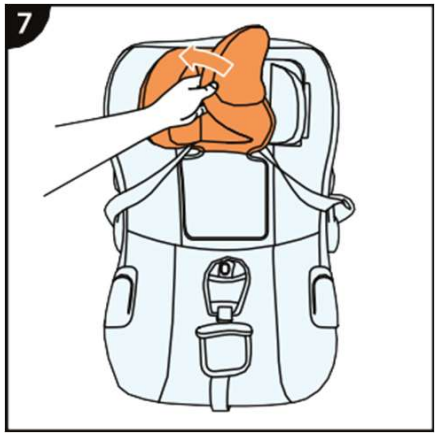

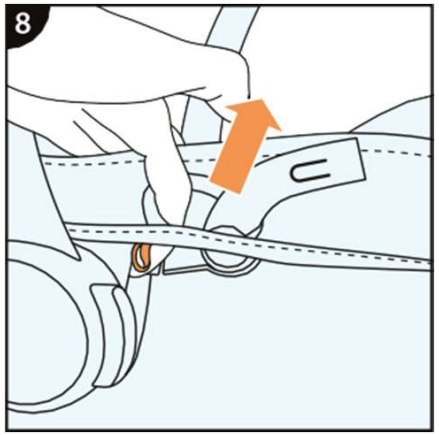

5. Skinite navlake pojasa i jastučić za kopču.

6. Postavite naslon za glavu u najviši položaj.

7. Skinite presvlaku od tkanine s naslona za glavu.

8. Otkopčajte elastične trake presvlake koje se nalaze s obje strane sjedala.

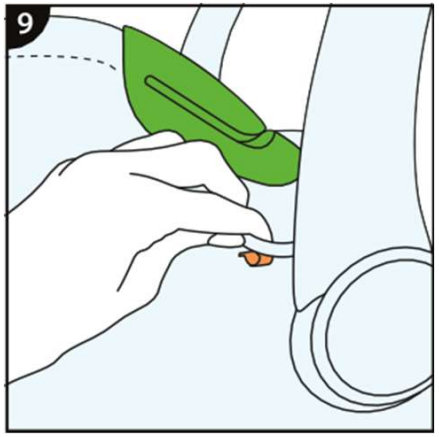

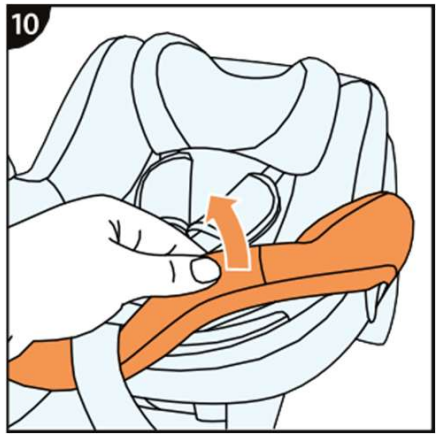

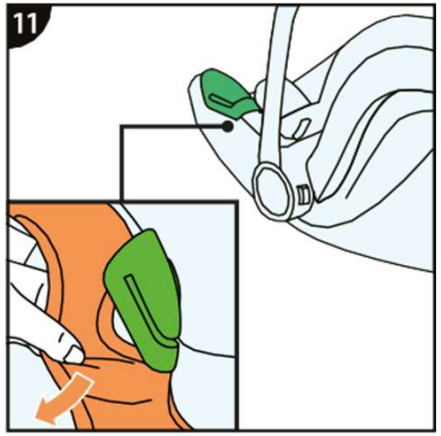

9. Otkačite plastične kuke poklopca s obje strane sjedala.

10. Počnite skidati navlaku s prednje strane. Provucite unutarnju kopču pojasa kroz otvor na poklopcu.

11. Izvucite navlaku oko vodilica pojasa i potpuno je uklonite s autosjedalice.

7.2 Ugradnja navlake

Da biste vratili navlaku - samo obrnite gornji redoslijed radnji. Započnite postavljanjem presvlake na školjku autosjedalice i na kraju na naslon za glavu. Poravnajte navlaku s točkama pričvršćivanja na autosjedalici.

BILJEŠKA! Nikada nemojte koristiti jake deterdžente

ili izbjeljivače.

BILJEŠKA! Unutarnji sigurnosni pojasevi ne smiju se rastavljati! Nikada nemojte rastavljati pojedine dijelove unutarnjeg sigurnosnog pojasa.

Cjeloviti tekst Uvjeta jamstva dostupan je na WWW.KINDERKRAFT.COM

7.3 Čišćenje

Treba koristiti samo originalnu navlaku, jer je ona bitan element sigurnosti autosjedalice.

- Navlaka se može ukloniti. Perite u perilici u toploj vodi (do 30°C) s blagim deterdžentom. Ostavite da se osuši. Nemojte centrifugirati, sušiti u sušilici, ne koristiti izbjeljivač.
- Jastučići se mogu skinuti i ručno prati (ispod 30°C) u toploj vodi. Ostavite da se osuši, ne centrifugirajte, ne sušite u sušilici.
- Umetak se ne smije prati; Ako je potrebno, može se očistiti ručno jer nije moguće osušiti pjenu iznutra.

Plastični dijelovi mogu se čistiti vodom i blagim deterdžentom. Nemojte koristiti jake deterdžente (npr. otapala). Nemojte koristiti ulje.

Sigurnosni pojas može se čistiti vlažnom krpom i mlakom vodom blagim deterdžentom. Izbjegavajte namakanje pojaseva.

Kinderkraft

Kontakt:
support@kinderkraft.com
+44 20 4525 0748

Proizvođač:
4kraft Sp. Z o.o. ul. Tatrzańska 1/5
60-413 Poznań, Poland